

INFORMAZIONI PERSONALI

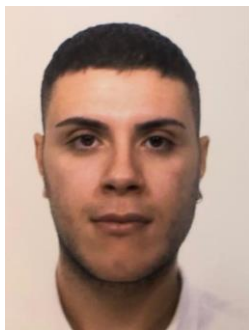

Versaci Letterio

📍 SS. 18 IV Tratto n. 403, 89135 Catona (Italia)

📞 3421294120

✉ letterioversaci6@gmail.com

Sesso Maschile | Data di nascita 24/04/1996 | Nazionalità Italiana

ESPERIENZA
PROFESSIONALE

02/03/2019-22/12/2019

Autista soccorritore ambulanza 118

Italyemergenza - Perugia (PG)

Autista soccorritore ambulanza 118, primo soccorso, assistenza ospedaliera, primo intervento stradale.

Attività o settore Ospedaliero e di soccorso.

17/11/2018-20/12/2018

Autista – barelliere

SANITALGEST – Servizi sociosanitari (RC)

Assistenza sanitaria, autista barelliere.

Attività o settore Assistenza sanitaria.

12/09/2017-10/08/2018

Consulente assicurativo Conte.it

ACCUEIL – Via Sant’Anna Il tronco, 22 (RC)

Addetto vendita contratti assicurativi, operatore inbound e outbound

Attività o settore Consulente assicurativo, finanziario.

2016-2017

Operatore funebre e servizi funebri

“Croce San Paolo” di Paolo Scappatura – Via del Salvatore, 15 (RC)

Servizio di organizzazione e gestione riti funerari.

Attività o settore Servizio funebre.

2014-2017 **Collaboratore e addetto consegna merci**
 Giuffrè Rosario Prodotti Agroalimentari – Via Statale, 188 Catona (RC)
 Collaborazione e addetto consegna merci e prenotazioni prodotti.

Attività o settore Alimentari produzione e ingrosso

2009-2013 **Aiuto parrucchiere**
 Versaci Acconciature Coiffeur di Antonio Versaci, Catona (RC)
 Aiuto parrucchiere e prenotazione appuntamenti

Attività o settore Artigiano Parrucchiere

14/09/2009-01/07/2016
ISTRUZIONE E FORMAZIONE

Diploma scuola media superiore – Perito Meccanico

Istituto Tecnico Industriale “ A.Panella – G.Vallauri ” Via E.Cuzzocrea, 22 (RC)
 Tecnologia meccanica – meccanica applicata a macchine – macchine idrauliche – sistemi e automazione – disegno progettazione e organizzazione

Diploma di Perito meccanico capotecnico con voto finale 63/100

COMPETENZE PERSONALI

Lingua madre Italiana

Altre lingue	COMPRENSIONE		PARLATO		PRODUZIONE SCRITTA
	Ascolto	Lettura	Interazione	Produzione orale	
Inglese	B1	B1	B1	B1	B1
Spagnolo	B1	B1	B1	B1	B1

Livelli: A1/A2: Utente base - B1/B2: Utente intermedio - C1/C2: Utente avanzato
Quadro Comune Europeo di Riferimento delle Lingue

Competenze comunicative Ottime capacità di relazione maturata negli anni grazie alla collaborazione nell’attività di famiglia.
 Ottima capacità di relazione con la clientela, particolare empatia nei confronti dei clienti.
 Ottima capacità di lavorare sotto pressione e capacità di risoluzione problemi maturata grazie al lavoro in ospedale e al 118.

Competenze organizzative e gestionali Realizzazione di prototipo di bicicletta elettrica assemblata utilizzando tecniche e soluzioni ergonomiche e fortemente ecologiche (Progetto E-BIKE 2014 istituto tecnico industriale “A.Panella – Vallauri REGGIO CALABRIA) per ente parco nazionale dell’ Aspromonte.

Competenze professionali Macchine a controllo numerico (CNC) e per lavorazioni meccaniche tradizionali:
 Programmazione con computer tramite AUTOCAD, CINEMA 4D e 3DSTUDIO MAX

Competenze digitali

AUTOVALUTAZIONE				
Elaborazione delle informazioni	Comunicazione	Creazione di Contenuti	Sicurezza	Risoluzione di problemi
Avanzato	Avanzato	Avanzato	Avanzato	Avanzato

Livelli: Utente base - Utente intermedio - Utente avanzato
[Competenze digitali - Scheda per l'autovalutazione](#)

Ottime capacità di utilizzo di tutto il pacchetto Microsoft Office.
 Ottime capacità di utilizzo di AUTOCAD, Cinema 4D, 3DStudio Max, livello scolastico e autodidatta.
 Ottime capacità di utilizzo di tutto il pacchetto Windows.

Altre competenze Capacità meccaniche di assemblamento.

Patente di guida B, A2, (KB) certificato abilitazione professionale.

ULTERIORI INFORMAZIONI

Dati personali Autorizzo il trattamento dei miei dati personali ai sensi del Decreto Legislativo 30 giugno 2003, n. 196 "Codice in materia di protezione dei dati personali".